Baichattes ais mairiaie

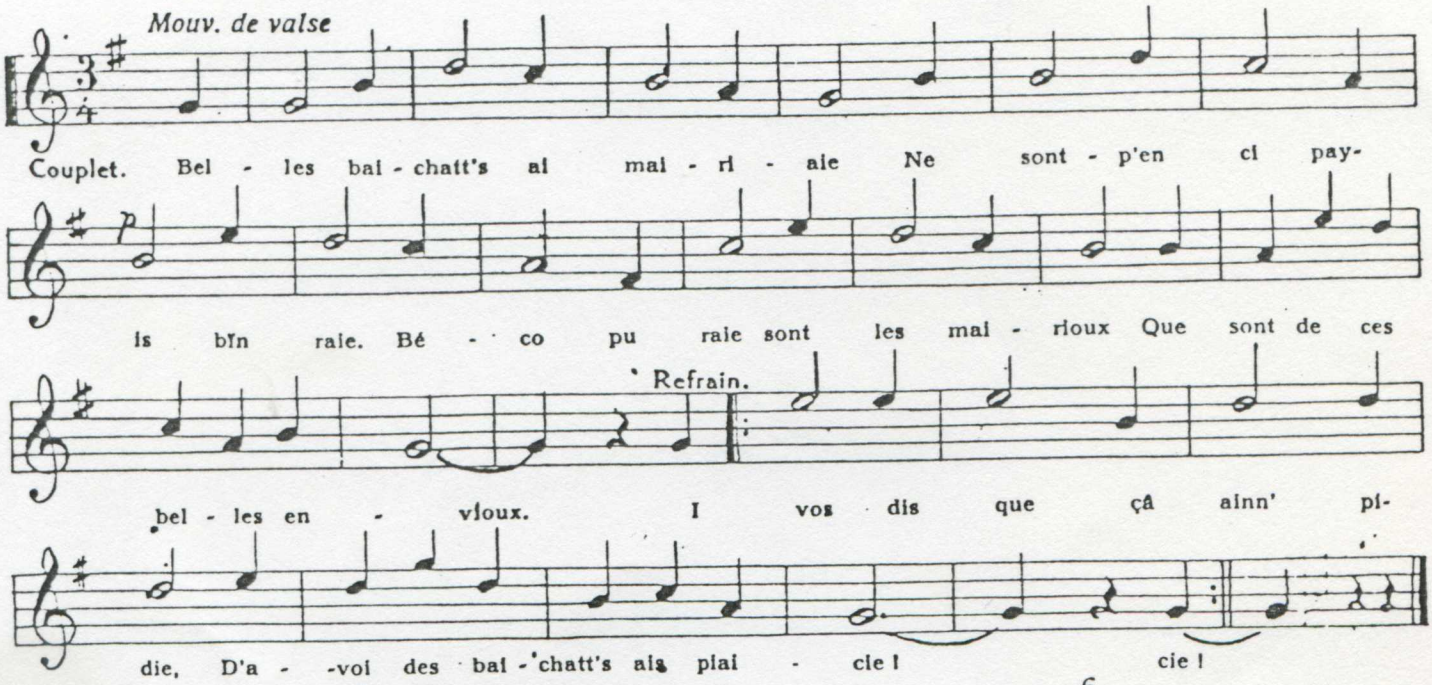

2.

Se vos v'lais savoi lais régeon
De ces baichattes ais fouegeon,
Faites-me l'piaigi d'écoutaie
Ces yainne ou l'âtre véritaie :

I vos dis que çâ ainn' pidie,
De vouer c'ment le monde ai virie !

3.

Dain le temps tchétye djuene féye
Ne tyraipp' son bonheur dain les gnéyes ;
Ell' piaiçaie son ordyeu en d'la
Des ribans et des crannelas !

I vos dis que çâ ainn' pidie,
De vouer c'ment les féyes aint tchaingie !

4.

An lais trovaie touedge en l'ôta,
Fesaint to bin propre et bin nat,
Aippregnain son métie de fanne,
Pou rendre binayerou son hanne.

I vos dis que çâ ainn' pidie,
De vouer c'ment les hann's sont soignie !

5.

Ell' s'en allaie simpye vétie
Aich' bin en lais vell' qu'a motie,
In p'té gouéné, in p'té touquet,
Ann' tchemigeatte, in frâ nouquet.

I vos dis que câ ainn' pidie,
D'pensaie c'ment qu'ell's étin dgenties !

6.

Main, poi dedos ces p'tés l'aiyons,
Tot était bin frâ et bin rond,
Bians les sins, roses les tieuchattes,
Voili c'ment qu'étin nos baichattes,

I vos dis que çâ ainn' pidie,
De vouer c'ment le sexe ai béchie !

7.

De nos djoés totes les donzelles
V'lant pésaie pou des „ demoiselles "
Ell' ne sont djmais prou bin rtyintynaie,
Prou bin véti, prou bin r'pimpnaie.

I vos dis que çâ ainn' pidie.
De vouer ço qu'ais yos fâ paiyie !

8.

De-ci, de-li, in po mèquaie,
Poi-tchu in piano musiquaie,
Sataie, prom'naie ais peu dainsie,
Voili c'ment qu'elles v'lan lais vie.

I vos dis que çâ ainn' pidie,
De vouer c'ment les féyes sont drassies.

9.

A moins s'ell's aivin des étyus,
Tot ramboéraie yos p'tés fas-tius ;
Mais ais n'y ai ran que d'lais voite,
Devain, derie, ais gatche, ais droite.

I vos dis que çâ ainn' pidie,
Mon Due c'ment vos les airandgie.

10.

Mitnaint, vos daite bin compar'
Pouquoi ais ne se léchamp'-par ;
Ran qu'en pensain en ces baichattes,
Les boueb grulant dain yos tyulattes

I vos dis que çâ ainn' pidie,
D'avoi des baichatt's ais piaicie