Lai tiulatte

Il n'est pas toujours facile de s'habiller.

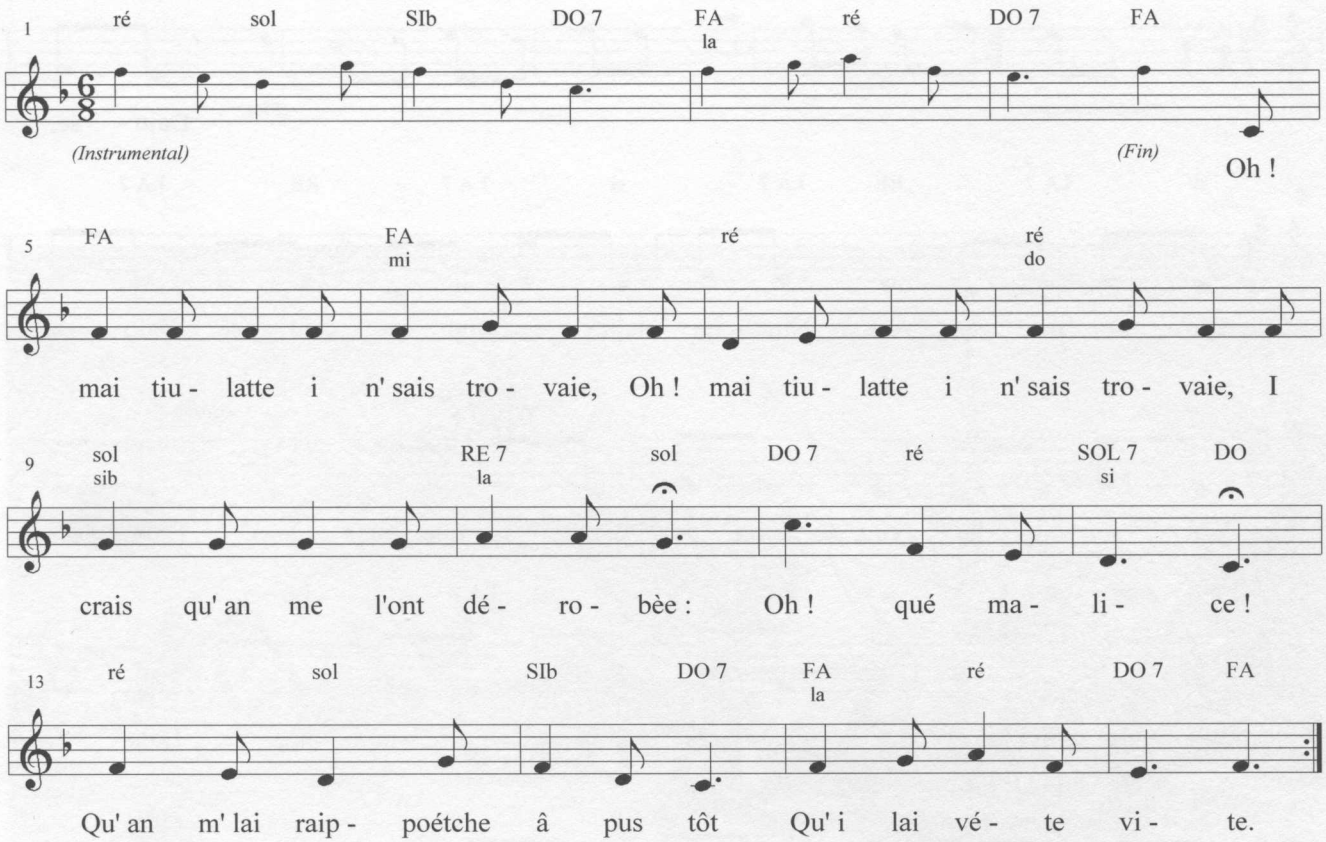

1.
Oh ! mai tiulatte i n'sais trovaie, (bis)
I crais qu'an me l'ont dérobèe :
Oh ! qué malice !
Qu'an m'lai raippoétche â pus tôt
Qu'i lai véte vite.

2.
Oh ! n'ât-ç' pe lai malédiction ! (bis)
I ai véti mes tchâss's è r'tieulons :
Çoli m'engraingne.
I crais que pus tiute an ont,
Moins an fait d'bésaingne.

3.
Ô toi, Colas, t'és des soulaîes. (bis)
Coeurdie, te sais bïn te pairaie
D'tai roudge veste.
Tire-nôs tus d'embairrais
'vô [1] tai politèsse.

1.
Oh ! je ne peux trouver ma culotte.
Je crois qu'on me l'a dérobée.
Oh ! Quelle malice !
Qu'on me la rapporte au plus tôt,
Que je l'enfile vite

2.
Oh ! n'est-ce pas la malédiction !
J'ai mis mes bas à l'envers :
Cela me fâche.
Je crois que plus on a de hâte,
Moins on fait de besogne.

3.
Ô toi, Colas, tu as des souliers.
Pardi, tu sais bien te parer
De ta veste rouge.
Tire-nous tous d'embarras
Avec ta politesse.

[1] *aivô = avec*

© ECJU / IPJ, A. Surdez, B. Chapuis, D. Frund, L.-J. Fleury, R. Meier